

±0,00 = 120,80 m üNN = OKFFB EG
Alle Höhenangaben beziehen sich auf Oberkante Fertigfußboden.
Sämtliche Maße sind eigenverantwortlich am Bau zu prüfen.
Unstimmigkeiten sind vor Bauausführung mit den Planungsbüros zu klären.

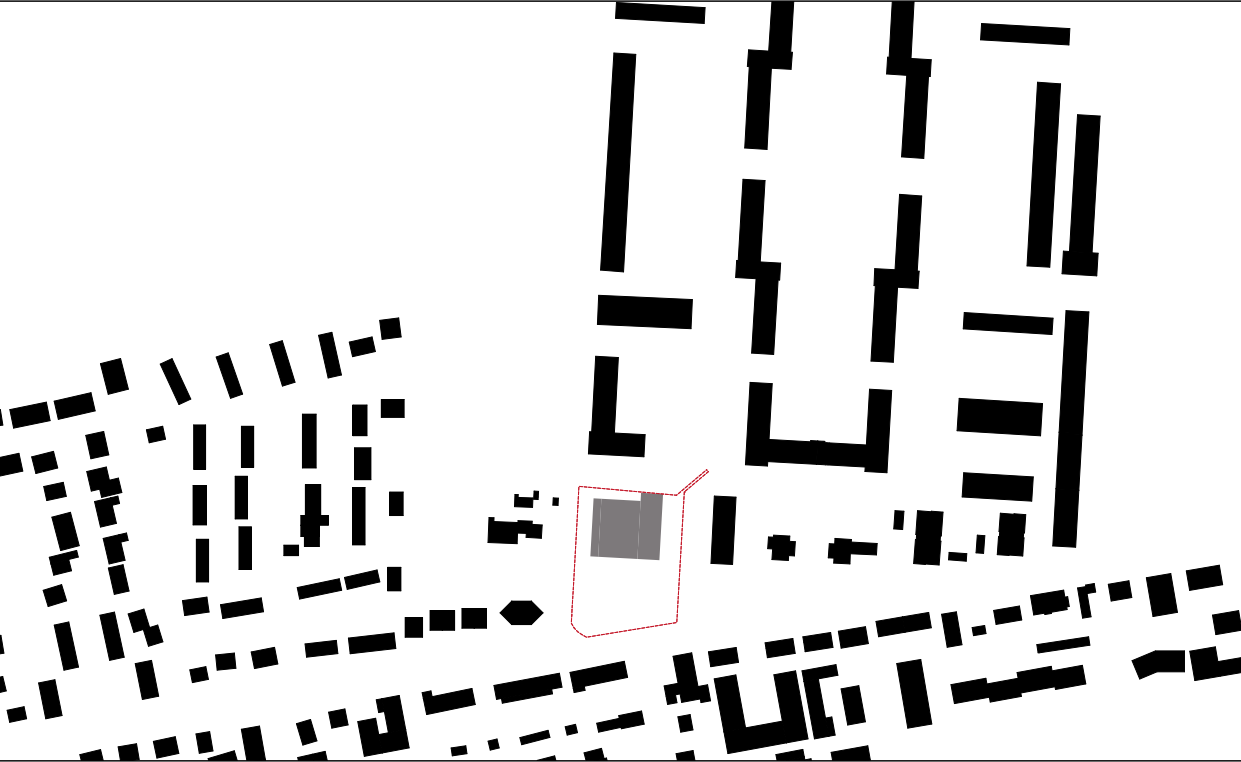

Staatliches Baumanagement Braunschweig
An der Martinikirche 7
38100 Braunschweig

Ostfalia Hochschule f. angewandte Wissenschaften
Am Exer 5, 38302 Wolfenbüttel

Neubau Sport- und Bewegungshalle

Hochbau
Schnitt B-B

Ausführungsplanung			
Datum:	28.01.2025	Maßstab:	1:50
Plan-Nr.:	XS_5A-S-00002_15	Blattgröße:	1189 x 420
Plan-Index:	15		
Datei-Code:	11080-E9-0001_0001_XS_5A-S-00002_15		Layout: 1189 x 42 cm